



桃太郎だより

2014年 4月号



新年度を迎えて

医療法人社団 健粹会
副施設長 瀬間 義之

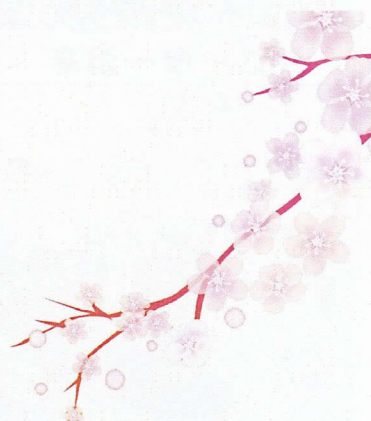

今年是一年明けより、ソチオリンピック・パラリンピックがあり、日本人選手のすばらしい活躍に感動し、スポーツの素晴らしさを再認識することができたと思います。また、今年の世界ではもう一つの大きなイベントとして、サッカーの世界カップがブラジルで開催されます。こちらでも世界中の関心を集めるイベントの一つです。

さて、国内に目を向けますと、今年度となる4月からは消費税率が5%から8%へと増税されました。増税分は年金・医療・介護・少子化対策などの社会福祉の向上に努めるという経済政策です。しかしながら、やはり国民にとっては負担増という感じが強いものです。そのような中で、介護報酬も今回の消費税率増に伴い、今年度より若干の変動があります。

ご利用者様、ご家族様におかれましては、何卒ご理解、ご協力を頂きますようお願い申し上げます。私たち職員と致しましても、これまで以上に施設サービスの向上に向け、努力していく所存でございます。今年度も変わらぬご支援、ご厚情を賜りますよう重ねてお願い申し上げます。

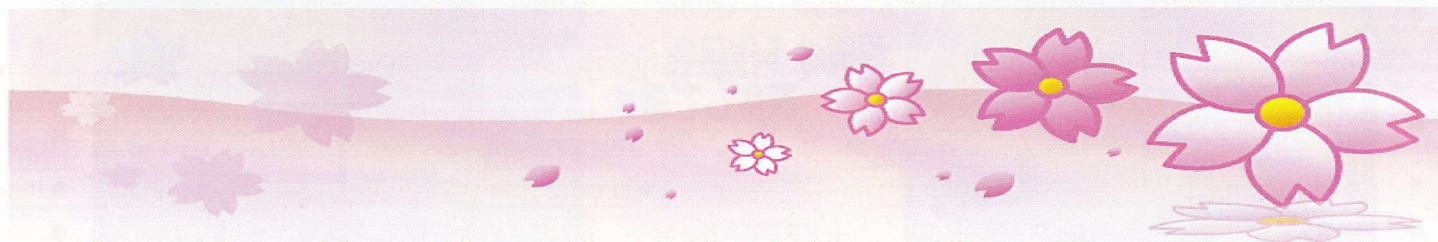

四国医療専門学校



リコーダー演奏



ベルで「ふるさと」



みんなで合唱「ふるさと」



ひげダンス



二人羽織でキレイになれました。
(右写真→)



今回も盛りだくさんで楽しませていただき
有り難うございました。



作品集



掲載する作品を
募集してます。



お菓子作り

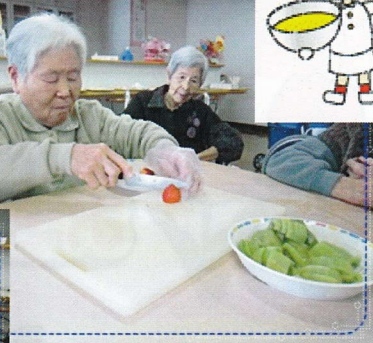

今回はフルーツを
トッピング!!



盛り付けバッチリ()v
おいしかったですネ

新入社員

みぶ えみり
壬生 絵美梨 (介護職員)

はじめまして。この度四月から、入所者様の生活のお手伝いをさせて頂く事になりました。

今年の三月に高校を卒業したばかりで知識も技術も未熟ですが、当苑の職員として利用者様の思いに耳を傾け、1人ひとりに合った生活を送る手伝いができるよう頑張りますので、宜しくお願い致します。



行事予定



お花見
お誕生日会



母の日
お誕生日会

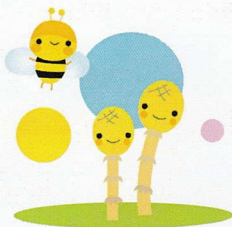

遠足
お誕生日会



散髪の予定日を
お知らせします。

4月15(火)、28(月)日

5月13(火)、26(月)日

6月10(火)、23(月)日

どうぞご利用下さいませ。

※変更の可能性あり

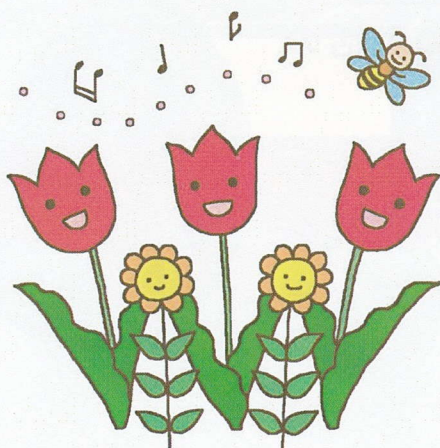
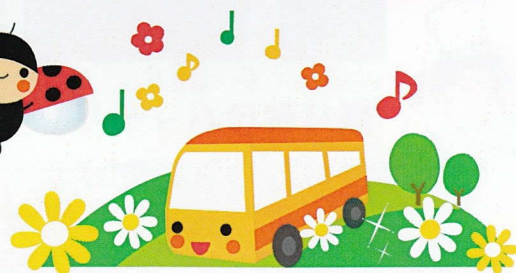

お気軽にご相談下さい

<http://www.kensui-kai.jp/tougenen/index.html>

(mail) kensuikai@kcnf.ne.jp

TEL (0877) 56-8111